

Informe de ejecución presupuestaria, I Semestre 2022

Área Regional de Desarrollo Social Puntarenas



Atención a familias

Inversión: ₡ 2.925.092.000
Hogares beneficiarios: 7.677

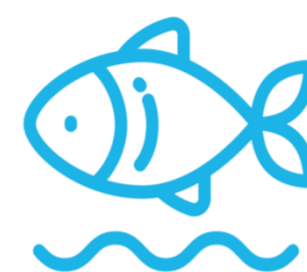

Veda

Inversión: ₡ 333.065.000
Hogares beneficiarios: 959



Asignación familiar H

Inversión: ₡ 97.400.000
Hogares beneficiarios: 171



Atención de situaciones de violencia

Inversión: ₡ 17.065.000
Hogares beneficiarios: 54



Prestación alimentaria K

Inversión: ₡ 6.920.000
Hogares beneficiarios: 9



Cuidado y desarrollo infantil

Inversión: ₡ 1.244.398.400
Hogares beneficiarios: 1.586

Informe de ejecución presupuestaria, I Semestre 2022

Área Regional de Desarrollo Social Puntarenas



Emergencias

Inversión: ¢ 2.539.079
Hogares beneficiarios: 13



Emprendimientos Productivos Individuales

Inversión: ¢ 9.357.379
Hogares beneficiarios: 7



FIDEIMAS

Inversión: ¢ 101.520.000
Personas beneficiarias: 47



Persona trabajadora menor de edad

Inversión: ¢ 68.600.000
Hogares beneficiarios: 184

Informe de ejecución presupuestaria, I Semestre 2022

Área Regional de Desarrollo Social Puntarenas



Avancemos

Inversión: ₡ 4.522.526.000
Hogares beneficiarios: 19.004



Procesos formativos

Inversión: ₡ 254.850.000
Hogares beneficiarios: 871

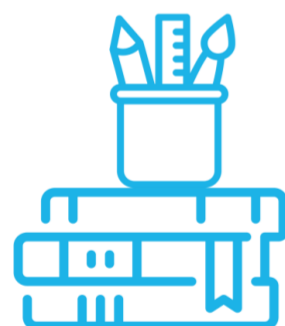

Cuadernos e Implementos escolares

Personas beneficiarias: 13.235



Hogares conectados

Hogares beneficiarios: 20.294

Informe de ejecución presupuestaria, I Semestre 2022
Área Regional de Desarrollo Social Puntarenas



Durante el I Semestre 2022, no se ejecutaron los siguientes beneficios:

- **Capacitación:** se encuentran en proceso de ejecución para el segundo semestre.
- **Mejoramiento de Vivienda:** se encuentran en proceso de ejecución para el segundo semestre.
- **Mejoramiento de Vivienda para atención de Emergencias:** No se presentó ningún evento natural para recurrir al uso del presupuesto para este beneficio.
- **Beneficios Grupales:** se encuentran en revisión y ejecución.

Informe de ejecución presupuestaria, I Semestre 2022

Unidad Local de Desarrollo Social Puntarenas



Atención a familias

Inversión: ₡ 1.540.990.000
Hogares beneficiarios: 4.083

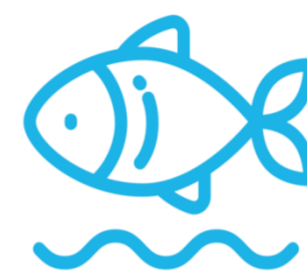

Veda

Inversión: ₡ 51.330.000
Hogares beneficiarios: 139



Asignación familiar H

Inversión: ₡ 84.900.000
Hogares beneficiarios: 148



Atención de situaciones de violencia

Inversión: ₡ 5.405.000
Hogares beneficiarios: 18

Informe de ejecución presupuestaria, I Semestre 2022

Unidad Local de Desarrollo Social Puntarenas



Prestación alimentaria K

Inversión: ¢ 5.250.000
Hogares beneficiarios: 7



Cuidado y desarrollo infantil

Inversión: ¢ 875.741.900
Hogares beneficiarios: 1.081



Emergencias

Inversión: ¢ 570.000
Hogares beneficiarios: 2



FIDEIMAS

Inversión: ¢ 88.020.000
Personas beneficiarias: 40

Informe de ejecución presupuestaria, I Semestre 2022

Unidad Local de Desarrollo Social Puntarenas



Avancemos

Inversión: ¢ 2.408.853.000
Hogares beneficiarios: 9.858



Persona trabajadora menor de edad

Inversión: ¢ 4.060.000
Hogares beneficiarios: 11



Procesos formativos

Inversión: ¢ 139.950.000
Hogares beneficiarios: 478



Cuadernos e Implementos escolares

Personas beneficiarias: 8.438



Hogares conectados

Hogares beneficiarios: 13.221

Durante el I Semestre 2022, no se ejecutaron los siguientes beneficios:

- **Emprendimientos Productivos Individuales:** se encuentran en proceso de ejecución para el segundo semestre.
- **Capacitación:** se encuentran en proceso de ejecución para el segundo semestre.
- **Mejoramiento de Vivienda:** se encuentran en proceso de ejecución para el segundo semestre.
- **Mejoramiento de Vivienda para atención de Emergencias:** No se presentó ningún evento natural para recurrir al uso del presupuesto para este beneficio.
- **Beneficios Grupales:** se encuentran en revisión y ejecución.

Informe de ejecución presupuestaria, I Semestre 2022

Unidad Local de Desarrollo Social Quepos



Atención a familias

Inversión: ₡ 587.665.000
Hogares beneficiarios: 1.674



Atención de situaciones de violencia

Inversión: ₡ 9.690.000
Hogares beneficiarios: 31



Asignación familiar H

Inversión: ₡ 8.000.000
Hogares beneficiarios: 16



Cuidado y desarrollo infantil

Inversión: ₡ 94.909.500
Hogares beneficiarios: 174

Informe de ejecución presupuestaria, I Semestre 2022

Unidad Local de Desarrollo Social Quepos



Emergencias

Inversión: ₡ 1.549.079
Hogares beneficiarios: 5



Emprendimientos Productivos Individuales

Inversión: ₡ 6.363.249
Hogares beneficiarios: 5



FIDEIMAS

Inversión: ₡ 9.500.000
Personas beneficiarias: 4



Procesos formativos

Inversión: ₡ 65.925.000
Hogares beneficiarios: 228

Informe de ejecución presupuestaria, I Semestre 2022

Unidad Local de Desarrollo Social Quepos



Avancemos

Inversión: ₡ 981.309.000
Hogares beneficiarios: 4.206



Hogares conectados

Hogares beneficiarios: 3.636



Persona trabajadora menor de edad

Inversión: ₡ 420.000
Hogares beneficiarios: 1



Cuadernos e Implementos escolares

Personas beneficiarias: 2.194

Durante el I Semestre 2022, no se ejecutaron los siguientes beneficios:

- **Prestación Alimentaria K:** se encuentran en proceso de ejecución para el segundo semestre.
- **Capacitación:** se encuentran en proceso de ejecución para el segundo semestre.
- **Mejoramiento de Vivienda:** se encuentran en proceso de ejecución para el segundo semestre.
- **Mejoramiento de Vivienda para atención de Emergencias:** No se presentó ningún evento natural para recurrir al uso del presupuesto para este beneficio.
- **Beneficios Grupales:** se encuentran en revisión y ejecución.

Informe de ejecución presupuestaria, I Semestre 2022

Unidad Local de Desarrollo Social Chomes



Atención a familias

Inversión: ¢ 367.885.000
Hogares beneficiarios: 831

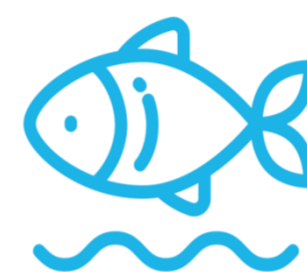

Veda

Inversión: ¢ 153.265.000
Hogares beneficiarios: 471



Asignación familiar H

Inversión: ¢ 2.400.000
Hogares beneficiarios: 4



Atención de situaciones de violencia

Inversión: ¢ 700.000
Hogares beneficiarios: 2



Cuidado y desarrollo infantil

Inversión: ¢ 243.617.000
Hogares beneficiarios: 296

Informe de ejecución presupuestaria, I Semestre 2022

Área Regional de Desarrollo Social Chomes



Avancemos

Inversión: ₡ 581.187.000
Hogares beneficiarios: 2.503



Hogares conectados

Hogares beneficiarios: 1.812



Persona trabajadora menor de edad

Inversión: ₡ 22.260.000
Hogares beneficiarios: 61



Procesos formativos

Inversión: ₡ 29.700.000
Hogares beneficiarios: 100

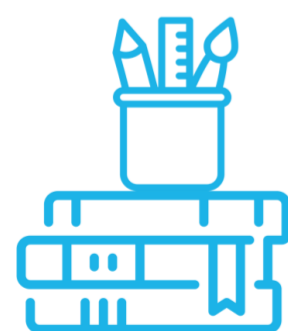

Cuadernos e Implementos escolares

Personas beneficiarias: 1.406



FIDEIMAS

Inversión: ₡ 4.000.000
Personas beneficiarias: 3

Durante el I Semestre 2022, no se ejecutaron los siguientes beneficios:

- **Prestación Alimentaria K:** se encuentran en proceso de ejecución para el segundo semestre.
- **Emprendimientos Productivos Individuales:** se encuentran en proceso de ejecución para el segundo semestre.
- **Capacitación:** se encuentran en proceso de ejecución para el segundo semestre.
- **Mejoramiento de Vivienda:** se encuentran en proceso de ejecución para el segundo semestre.
- **Mejoramiento de Vivienda para atención de Emergencias:** No se presento ningún evento natural para recurrir al uso del presupuesto para este beneficio.
- **Beneficios Grupales:** se encuentran en revisión y ejecución.

Informe de ejecución presupuestaria, I Semestre 2022

Unidad Local de Desarrollo Social Paquera



Atención a familias



Inversión: ₡ 429.167.000
Hogares beneficiarios: 1.090

Veda

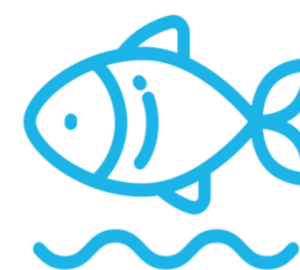

Inversión: ₡ 128.470.000
Hogares beneficiarios: 349

Asignación familiar H



Inversión: ₡ 2.400.000
Hogares beneficiarios: 4

Atención de situaciones de violencia



Inversión: ₡ 1.520.000
Hogares beneficiarios: 4

Informe de ejecución presupuestaria, I Semestre 2022

Unidad Local de Desarrollo Social Paquera



Prestación alimentaria K

Inversión: ₡ 1.670.000
Hogares beneficiarios: 2



Cuidado y desarrollo infantil

Inversión: ₡ 31.702.000
Hogares beneficiarios: 35



Emergencias

Inversión: ₡ 420.000
Hogares beneficiarios: 6



Emprendimientos Productivos Individuales

Inversión: ₡ 2.994.130
Hogares beneficiarios: 2

Informe de ejecución presupuestaria, I Semestre 2022

Unidad Local de Desarrollo Social Paquera



Avancemos

Inversión: ₡ 551.607.000
Hogares beneficiarios: 2.393



Procesos formativos

Inversión: ₡ 19.425.000
Hogares beneficiarios: 66



Persona trabajadora menor de edad

Inversión: ₡ 41.860.000
Hogares beneficiarios: 111



Hogares conectados

Hogares beneficiarios: 1.625

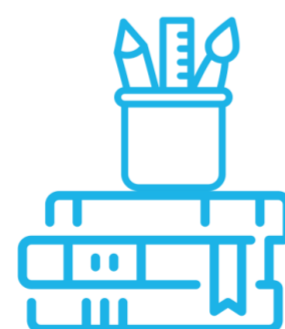

Cuadernos e Implementos escolares

Personas beneficiarias: 1.197

Durante el I Semestre 2022, no se ejecutaron los siguientes beneficios:

- **Capacitación:** se encuentran en proceso de ejecución para el segundo semestre.
- **Mejoramiento de Vivienda:** se encuentran en proceso de ejecución para el segundo semestre.
- **Mejoramiento de Vivienda para atención de Emergencias:** No se presento ningún evento natural para recurrir al uso del presupuesto para este beneficio.
- **FIDEIMAS:** se encuentran en proceso de ejecución para el segundo semestre.