

Planificador del proyecto

No.	ACTIVIDAD	Responsable	Fecha de inicio	Fecha final	DURACIÓN	Porcentaje de avance
1	Mapeo de procesos actuales	Gerencia General	01/05/2016	30/06/2016	60,0	50%
2	Análisis de valor de procesos actuales	Gerencia General	30/06/2016	31/07/2016	31,0	0%
3	Diseño de procesos optimizados	Gerencia General	01/08/2016	31/12/2016	152,0	0%
4	Incorporar en la Plataforma de Servicio SACI las consultas y citas del Programa Alternativas de Cuido.	Coordinador SACI, Representante de la Comisión de la Subgerencia de	01/04/2016	30/06/2016	90,0	100%
5	Propuesta de Decreto único de Avancemos	Representante de la Comisión de la Presidente	01/03/2016	31/08/2016	183,0	50%
6	Contar con una estrategia que agilice el traslado de las bases de datos de los estudiantes de 6 grado de FONABE al IMAS.	Ejecutivo, Coordinadora del Área de Procesos Socioeducativos,	01/02/2016	01/06/2016	121,0	25%
7	Crear un módulo en la página web con el listado de los estudiantes trasladados por FONABE para que los Centros Educativos verifiquen la	Coordinadora del Área de Procesos Socioeducativos, Coordinador del Área de	01/02/2016	28/09/2016	240,0	100%
8	Ajustar el Reglamento para la Prestación de Servicios y el Otorgamiento de Beneficios del IMAS	Representante de la Comisión de la Subgerencia de Desarrollo Social, Coordinadora del	01/09/2016	31/12/2016	121,0	75%
9	Ajustar el Manual Único para prestación de servicios y el otorgamiento de Beneficios del IMAS		01/09/2016	31/12/2016	#¡REF!	50%

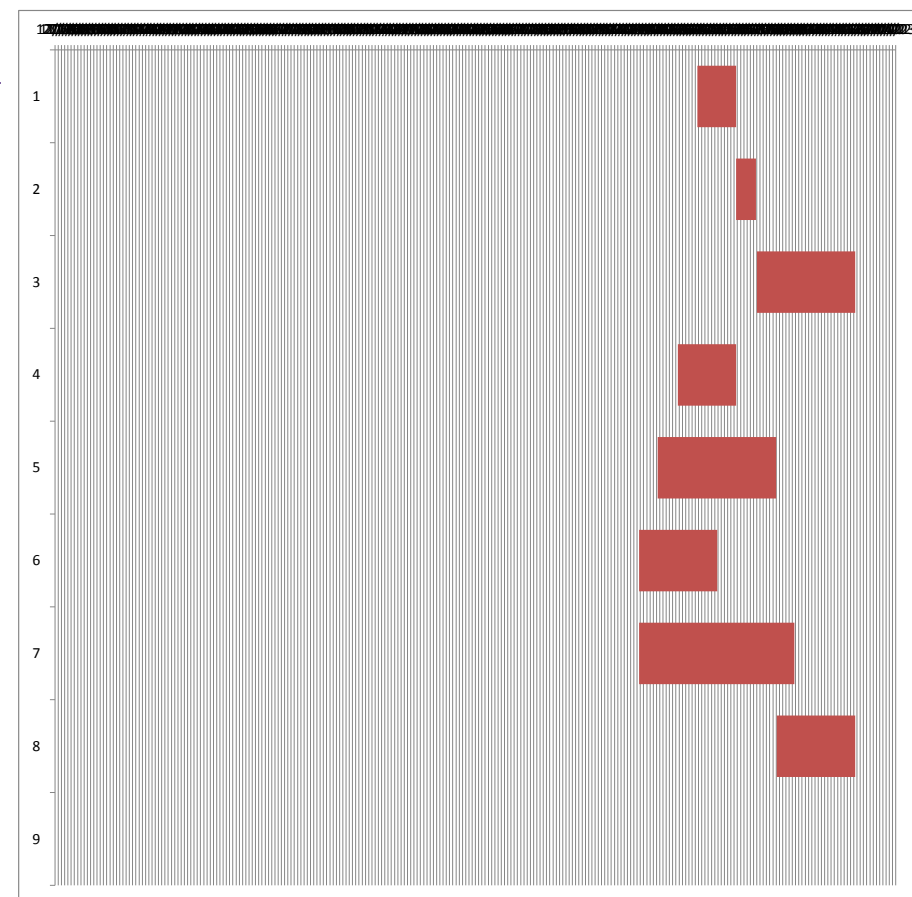

NOTA:

Siempre será necesario hacer un ajuste en el gráfico para que se ajuste la fecha inicial de la primera barra al primer día del proyecto, para ello seguir los siguientes pasos:

- La primera actividad en iniciar es la actividad 1 y para colocar dicha barra justo a la fecha de inicio del eje debemos obtener el valor numérico de su fecha de inicio.

- El valor numérico se conoce haciendo clic derecho sobre la celda de la fecha de inicio de la actividad 1, allí elegir la opción Formato de celda y cambiar temporalmente la opción de Categoría a Número. Sin hacer clic en el botón Aceptar se puede observar en la sección Muestra que el valor numérico para esa fecha (por ejemplo 40544). Es necesario anotar ese número para colocarlo como valor de inicio en el gráfico, y luego cerrar el cuadro de diálogo.

- Luego de cerrar el cuadro de diálogo Formato de celdas, se selecciona las etiquetas del eje horizontal dando clic derecho al eje para seleccionar la opción Dar formato a eje. Aparecerá el cuadro de diálogo Dar formato a eje y en la sección Mínima selecciona la opción Fija y coloca el valor numérico de la fecha de la actividad 1 que acabamos de obtener (en nuestro ejemplo es el valor 40544) y dar Aceptar e inmediatamente se ajusta la fecha de la

barra horizontal al inicio del proyecto.
